Apartamentos URBANO

Este proyecto es el resultado de un concurso en el que el jurado apreció el diálogo con el edificio vecino Le Parc que es uno de nuestros diseños. Este diálogo se manifiesta en la unidad de los materiales y en el respeto por lo existente, al evitar que ambos edificios se perjudiquen. Esto se logró respetando retiros importantes y garantizando vistas hacia el Parque para ambos.

Otro factor determinante fue el diseño de la acera con una jardinería en continuidad en diseño y especies para ambos frentes, lo que le da unidad de follaje y color a la calle. La jardinería sube por la reja hasta el nivel de la piscina creando una pared vegetada de importante presencia. Con esto se estableció un orden a nivel de acera que es muy notorio y apreciado. Esta continuidad también contribuye a lograr la unidad entre los 2 edificios.

BRUNO STAGNO
T (506) 2233-90-84
T (506) 2233-90-85
F (506) 2255 30 84
www.brunostagno.info

En el Monasterio de la Anunciada la experiencia fue nueva como arquitecto y como persona, porque es imposible quedar indiferente a la vida de las Hermanas que llevan una vida de clausura con esa obediencia y devoción.

Los requerimientos funcionales eran básicos. Las Hermanas se conformaban con lo más elemental por lo que fue necesario poner énfasis en lo que es esencial a la arquitectura y no en los acabados ni en los materiales de moda: el espacio y su potencial para transmitir emociones.

El lote era una buena base, tranquilidad, vistas hermosas y amplias, con el espectáculo diario de luces y celajes del cielo tropical como un regalo de la Naturaleza. Los pabellones de los dormitorios y del comedor de la comunidad son funcionales y cumplen a satisfacción con lo solicitado. El acceso es acogedor, como debe ser una casa de Dios y el corredor, para las 5 procesiones diarias, disfruta del paisaje sobrecogedor y de la imagen de Cristo en el calvario. En la capilla, lugar de recogimiento y de plegaria, el espacio se luce con esplendor y, aunque es muy austera, su espacio conmueve y sorprende, cuando se colorea con la luz.

El padre Charles Honore, venido de Francia para la Consagración del Monasterio, ofició misa varios días y comentó: "debo confesar que sin ser un apasionado de la arquitectura moderna, he sentido, al rezar en la capilla, un gozo y una satisfacción especial. El rezo es un acto que sale de las entrañas y aquí esto se ha facilitado porque el espacio de la capilla me conmovió". Es seguro, palabras más palabras menos, que el padre Honore estaba refiriéndose a lo más sublime de la arquitectura, que es exaltar los sentidos y conmover. La misión superior de la arquitectura se había cumplido.

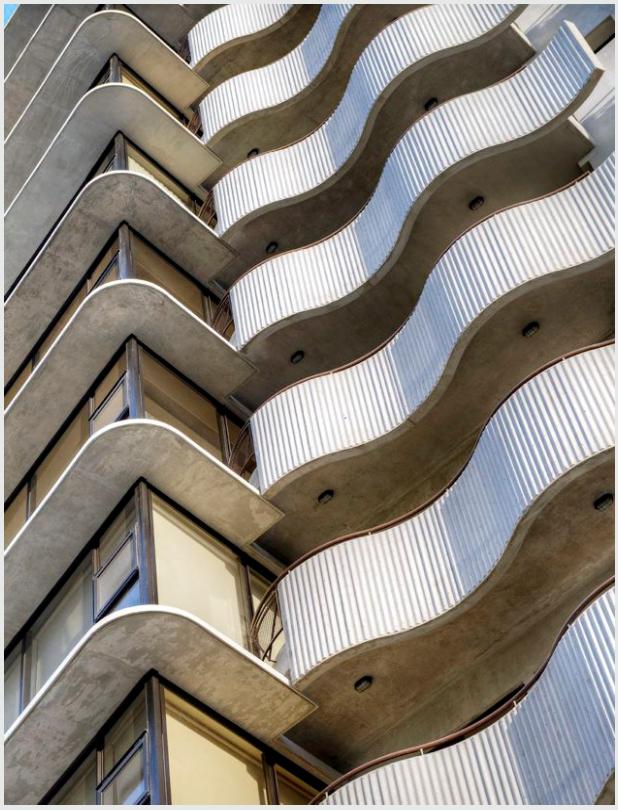

BRUNO STAGNO
T (506) 2233-90-84
T (506) 2233-90-85
F (506) 2255 30 84
www.brunostagno.info

BRUNO STAGNO
T (506) 2233-90-84
T (506) 2233-90-85
F (506) 2255 30 84
www.brunostagno.info

Apartamentos URBANO

BRUNO STAGNO
T (506) 2233-90-84
T (506) 2233-90-85
F (506) 2255 30 84
www.brunostagno.info